



Gespx (Logiciel de gestion commerciale)

Version 4

Propriété & Usage

Tout usage, représentation ou reproduction intégral ou partiel, fait sans le consentement de Im@gin Micro est illicite (Loi du 11 Mars 1957 - Loi du 3 Juillet 1985). Ils constitueraient une contrefaçon sanctionnée par les articles 425 et suivants du Code Pénal. Tous droits réservés dans tous pays. Logiciel original développé par Im@gin Micro. Documentation Im@gin Micro. Toute utilisation, à quelque titre que ce soit, non autorisée dans le cadre de la convention de licence, est strictement interdite sous peine de sanctions pénales (Loi du 3 Juillet 1985, Art. 46).

Conformité & Mise en garde

Compte tenu des contraintes inhérentes à la présentation sous forme de manuel électronique, les spécifications visées dans la présente documentation constituent une illustration aussi proche que possible des spécifications. Il appartient au client, parallèlement à la documentation, de mettre en œuvre le progiciel pour permettre de mesurer exactement l'adéquation de ses besoins aux fonctionnalités. Il est important, pour une utilisation sûre et opérationnelle du progiciel, de lire préalablement la documentation.

Compatibilité

Im@gin Micro met en œuvre tous les moyens nécessaires pour garantir la compatibilité de ses progiciels et Options avec les logiciels tiers dans leur version existante au moment du développement du progiciel concerné. Toutefois, elle ne garantit pas leur compatibilité avec les possibles évolutions des logiciels tiers. Il appartient au Client de s'informer sur leur éventuelle adéquation.

Evolution

La documentation correspond à la version référencée. Entre deux versions, des mises à jour du logiciel peuvent être opérées sans modification de la documentation. Toutefois, un document informatif additionnel peut être joint à la documentation existante pour présenter les modifications et améliorations apportées à ces mises à jour.

Les noms de produits ou de sociétés, toute image, logo ou représentation visuelle mentionnés dans ce document ne sont utilisés que dans un but d'identification et peuvent constituer des marques déposées par leurs propriétaires respectifs.



Table des matières

Ouverture de la caisse	3
Options -> interface.....	3
Options ->impressions.....	3
Ouverture de la caisse	4
Fermeture de la caisse	5
Bouton Gestion.....	7
Bouton libelle	8
Bouton remise et prix.....	9
Bouton clients.....	10
Bouton : lecture seule	10
Bouton impression	11
Bouton : liste articles.....	12
Bouton prix	13
Bouton claviers.....	14
Bouton annulation.....	15
Bouton imprimer facture.....	16
Bouton liste commentaire.....	17
Bouton vendeur.....	18
Bouton corriger dernier règlement.....	18
Bouton régler.....	19



Ouverture de la caisse



Options -> interface

Permet de choisir le fichier qui dessinera l'interface une fois la caisse ouverte

! L'interface étant complétement paramétrable les exemples ci-dessous ne sont là qu'à titre indicatif

Options -> impressions

Interface Impressions

Aperçu avant impression?

Impression automatique des factures?

Imprimante ticket : EPSON TM-T88V Receipt

Imprimante facture : HP LaserJet 1018

Etats :



Ouverture de la caisse

Début de journée

Caisse : Caisse la fleche

Dépôt : La Flèche

Localisation : Magasin

Dernière clôture : 29/04/2015 14:17:42

Vendeur : DidierCaisse

Didier Caltiau

Mot de passe :

Montant de la caisse :

Esc 2 & é " ' (- è _ ç à) = ←

← → a z e r t y u i o p ^ \$ * Suppr

Verr. maj q s d f g h j k l m ù ←

↑ < w x c v b n , ; : ! ↑ ↑ Fn

Ctrl Alt AltGr Ctrl ← ↓ →

Annuler Terminer

On demande ici de saisir le nom du vendeur (qui pourra être changé plus tard en cas de changement du vendeur) son mot de passe et le montant qui se trouve à l'intérieur de la caisse



Fermeture de la caisse

Fin de journée

Caisse : Caisse la fleche

Dépôt : La Flèche

Localisation : Magasin

Dernière ouverture : 24/04/2015 14:53:16

Vendeur : DidierCaisse

Didier Caltiau

Mot de passe :

Montant de la caisse :



Annuler Terminer

On demande ici de saisir le nom du vendeur son mot de passe et le montant qui se trouve à l'intérieur de la caisse

Si le montant attendu = montant à l'ouverture de la caisse – monnaie rendue + monnaie collectée n'est pas correcte un message de ce type apparaîtra pour le signaler.

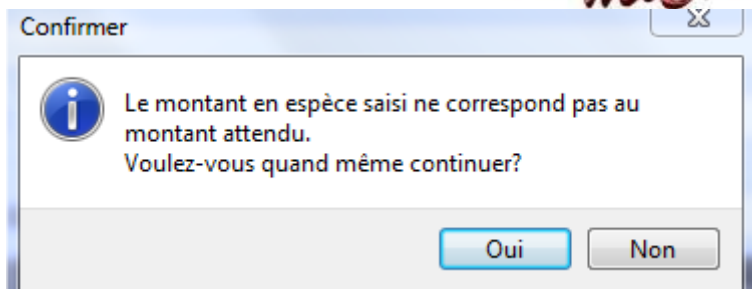

Il n'y a pas de génération d'OD automatique, la correction devra être fait manuellement dans la comptabilité

Une fois, l'ouverture de la caisse effectuée, on se retrouve sur l'écran d'accueil personnalisé

Article :

Vendeur : Didier Calbau

Ticket : TKCAI25

Client : CLIENT CAISSE

Bonjour

13/04/2015

Ticket en attente : 0

Imp. Facturette (Ticket validé)		Ecrans		Cie/HDD USB		Vendeur	
Remise et prix		Gestion		Consommables		Liste Familles	
Lecture seul	Impression	Imp. Facture		Liste articles		Familles les + courantes	
Annulation		Clients		MOA		Liste commentaire	
7	8	9	<--	Article DIVERS		Libellé	
4	5	6	Sous total	Prix	Mettre en attente	Corriger dernier règlement	
1	2	3	Entrée	Quantité		Reprendre un ticket	Régler
0		.					

Montant : 0,00 €



Bouton Gestion

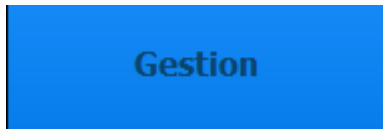

Ce bouton permet d'avoir accès à un sous menu (paramétrable)

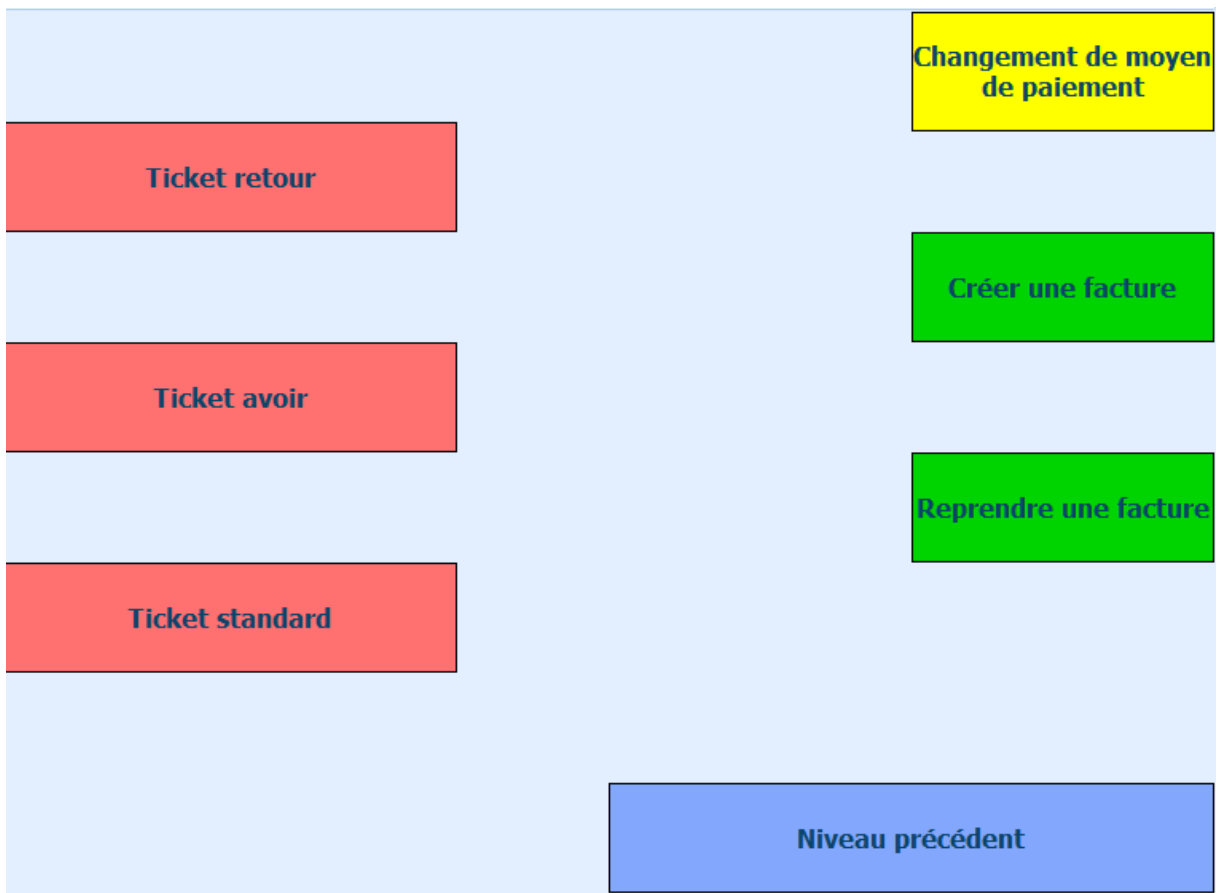

Ticket Retour : permet de passer en mode : ticket de retour (retour des marchandises en stock)

Ticket Avoir : permet de passer en mode : ticket d'avoir (pas de retour des marchandises en stock juste mouvement financier)

Ticket Standard : permet de passer en mode : ticket standard

Changement de moyen de paiement : Permet de changer le moyen de paiement du dernier règlement

Créer une facture : Permet de créer une facture qui va s'insérer directement dans la gestion commerciale (ce mode nécessite d'être connecté au serveur Gespx)



Reprendre une facture : Permet de Reprendre une facture Issue de la caisse qui n'aurait pas été modifiée dans le logiciel de gestion et non comptabilisée

Pour sortir d'une facture et donc revenir au ticket il faut appuyer sur le bouton reprendre un ticket.

Bouton libelle : il permet de changer la désignation de l'article





Bouton remise et prix



Ce bouton permet d'avoir accès à un sous menu (paramétrable)

	-5%	-10%
	-20%	-30%
	Article gratuit	Changer le prix
	Taux de remise sur ligne (%)	Valeur de remise sur ligne
		Valeur de remise sur ticket
Niveau précédent		

Nous pouvons

- 1) Mettre une remise avec un certain pourcentage pré-programmé avec les boutons -5% / -10% / -20% / -30% (d'autres remises peuvent être programmées).
- 2) Mettre le % de remise de votre choix en cliquant sur « taux de remise sur ligne % ».
- 3) Mettre un prix à 0 € avec le bouton article gratuit
- 4) Changer le prix de la ligne sélectionnée en cliquant sur « changer le prix »
- 5) Faire une remise globale en valeur en cliquant sur « valeur de remise sur ticket »



Bouton clients



Permet d'afficher la liste des clients

Arrangement de clients

× (Nom LIKE %trans%) Personnaliser...

* Client	Civilite	Nom
		%trans%
COTTU		TRANSPORTS COTTU
DUVEAUTRANSPORTS		EURL TRANSPORTS DUVEAU
GAYET		TRANSPORT GAYET
JARIAISDAVID		EURL DAVIS JARAIIS TRANSPORT
MORINTRANS		TRANSPORTS MORIN
> SARLJLTRANS		SARL JLTRANS
SYNDGENTRANSPORT		SYNDICAT GENERAL DES TRANSPORTS
TRANSCOEX		SOCIETE TRANSCO -EX
TRANSPORTCARTEREA		TRANSPORT CARTEREAU
TRANSPORTPAPIN		TRANSPORT PAPIN
TRANSPORTYVON		TRANSPORT YVON DOMINIQUE

Selectionner le client par défaut Nouveau client ✗ Annuler ✓ Valider

Bouton : lecture seule



Permet d'afficher le prix d'un article en le scannant mais sans l'ajouter dans le ticket



Bouton impression

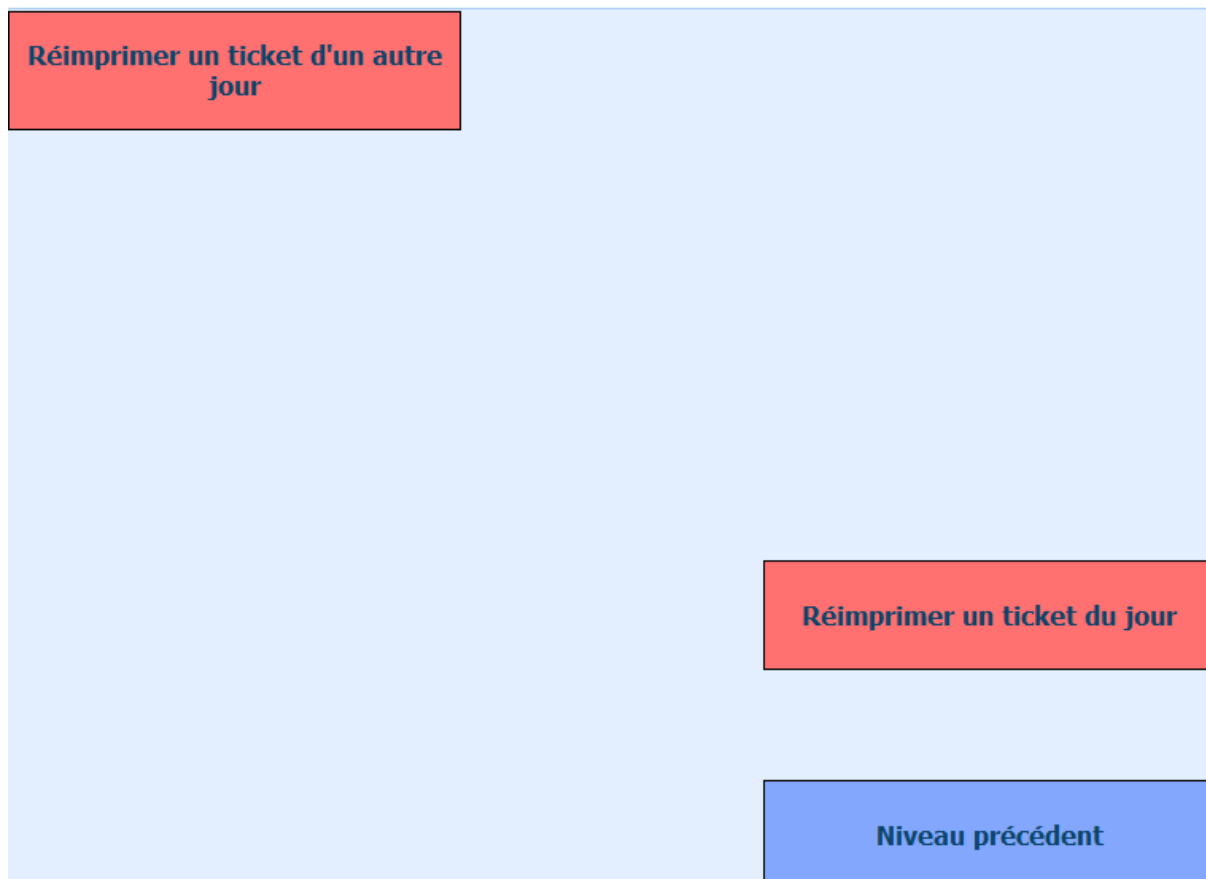

Interface permettant de réimprimer les tickets.



Bouton : liste articles



Choix d'un article	
* Code	Désignation
Cliquer ici pour définir un filtre	
> ADAPB25F/FNONAME	MINI CHANGEUR SUBD 25 PTS F/F
ADAPB25M/M	MINI CHANGEUR SUBD 25PTS M/M
ADAPSOURIS	ADAPTATEUR DB9M/MINI-DIN6M
ADAPTB9DB25	ADAPTATEUR DB9M/DB25F
ADAPTCLAFEM	ADAPTATEUR CLAVIER MINIDIN6F/DIN5M
ADAPTDVI_D_VGA	ADAPTATEUR DVI-D VERS VGA
ADAPTDVI_VGA	ADAPTATEUR DVI-I VERS VGA
ADAPTKIT2.5"HDIN3.5"	ADAPTATEUR KIT 2.5" HD IN 3.5" DRIVER BAIE
ADAPUSB2.0	ADAPTATEUR USB 2.0 POUR CARTE MERE
ALIM-CM600W-SPG	ALIMENTATION COOLER MASTER B600 ATX
ALIM-GXLITE700	ALIMENTATION COOLER MASTER B700 ATX
ALIMHEDEN480W	ALIMENTATION HEDEN ATX 480W VENT 8 CM
ALIMMAXINPOWER580W	ALIMENTATION MAX'IN POWER 580W ATX

Uniquement les articles en stock?

Interface permettant de visualiser et choisir un article parmi la liste complète (Vous avez la possibilité de choisir de n'afficher que les articles en stock)



Bouton prix : permet de changer le prix de la ligne sélectionnée



Bouton mettre en attente : permet de mettre le ticket en cours en attente afin de pouvoir le reprendre plus tard avec le bouton reprendre un ticket



Bouton Reprendre un ticket : permet de reprendre un ticket en attente



Bouton quantité : permet de changer la quantité vendue de l'article sélectionné





Bouton claviers

7	8	9	<--
4	5	6	Sous total
1	2	3	Entrée
0		.	

Interface utile pour les personnes disposant d'un écran tactile



Bouton annulation

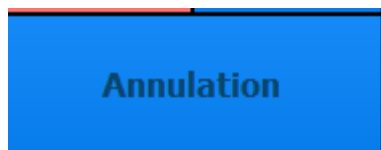

Permet d'ouvrir un sous menu

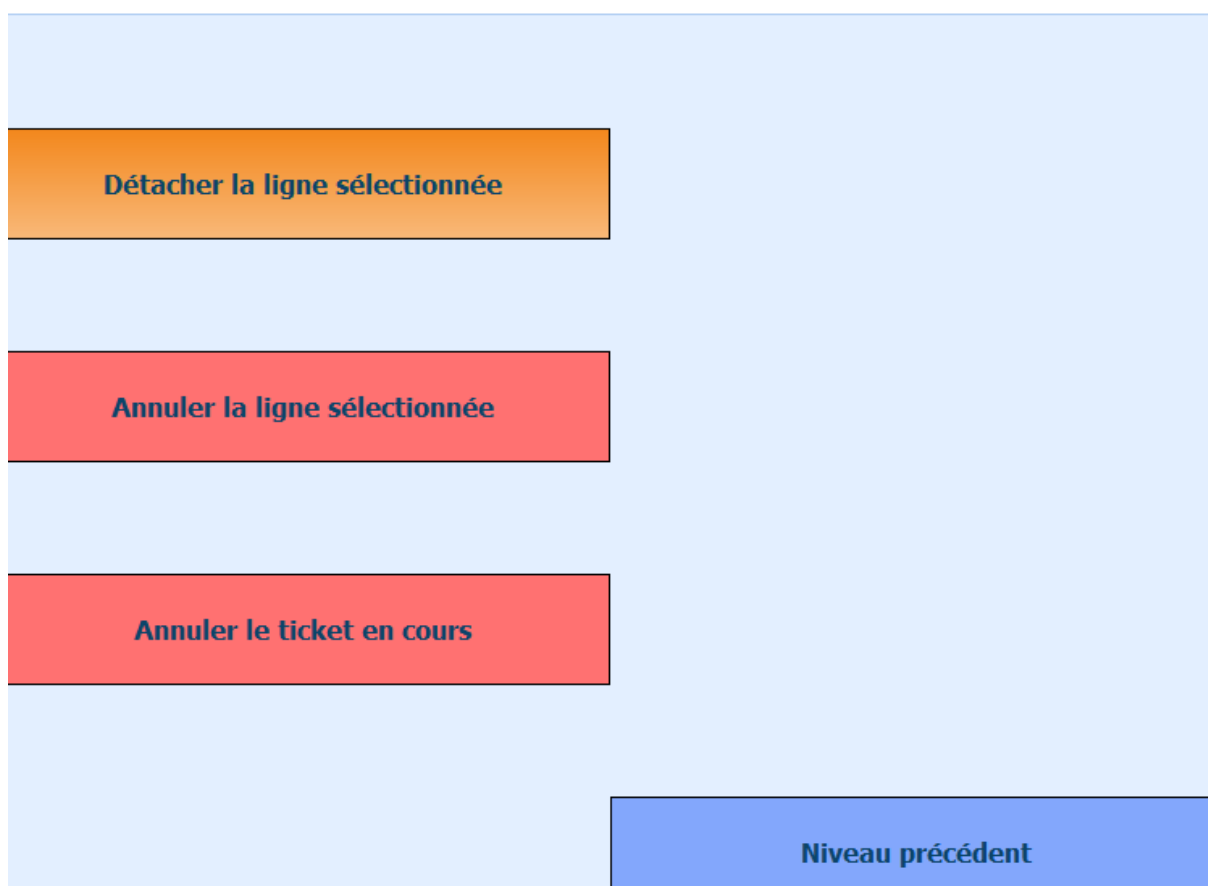

Vous pouvez soit annuler le ticket en cours dans sa totalité ou juste la ligne sélectionnée

Vous pouvez également dans le cas des articles liés effacer le lien avec le bouton détacher la ligne sélectionnée



Bouton imprimer facture : permet d'imprimer les factures issues de la caisse et non modifiées dans Gespx.



Reprise d'une facture					
Type	Facture	Date	Montant	Client	Nom
Cliquer ici pour définir un filtre					
<Aucune donnée à afficher>					



Bouton liste commentaire :

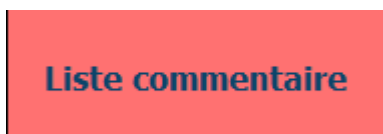

* Code	Libellé
Cliquez ici pour définir un filtre	
> com1	ceci est un commentaire

Commentaire : ceci est un commentaire

Annuler Valider

Permet d'insérer un commentaire en le choisissant parmi une liste au préalable rentrée dans GesPx



Bouton vendeur : Permet de changer le vendeur une fois la caisse ouverte (le mot de passe du nouveau vendeur sera demandé)



Choix du vendeur		
* Utilisateur	Prénom	Nom
> DidierCaisse	Didier	Caltiau
FredericCaisse	Frederic	Croise
JeromeCaisse	jerome	Roger
SandrineCaisse	Sandrine	Angelo
SimonCaisse	Simon	Bergeot
StephaneCaisse	Stephane	Caltiau

Mot de passe :

Bouton corriger dernier règlement : Permet de changer le dernier règlement. Ne fonctionne que si la totalité des règlements du ticket n'ont pas été effectués.





Bouton régler : permet de saisir le(s) règlement(s) du ticket



Avoir		Chèque différé		Non réglé	
7		8		9	
4		5		6	
1		2		3	
0		.		<--	
CB					
Espèces					
Chèque					
Niveau précédent					

Nb : le bouton non réglé n'est aujourd'hui pas opérationnel

Cas d'un règlement en espèces ou le client donne plus que ce qui est attendu

Une fois que
pouvez
attendu dans :
rendre.

l'on a choisi de régler en espèce, vous
renseigner un montant différent de celui
le logiciel vous indiquera alors la somme à



Caisse

Espèce remise par le client : 20

Vendeur : Didier Caltau

Ticket : TK01-38

Client : Client par défaut - Caisse - LF

Article ajouté
DIVERS 20%

Ticket en attente : 0

[DIVERS20] DIVERS 20% 1 X 15,000€ 15,00€			
7	8	9	Echap.
Monnaie à rendre Monnaie à rendre Cliquez sur le bouton ci-dessous pour valider la monnaie rendue 5,00 €		6	<--
1	2	3	Entrée
0		.	

Montant : 15,00 €
Solde dû : 15,00 €